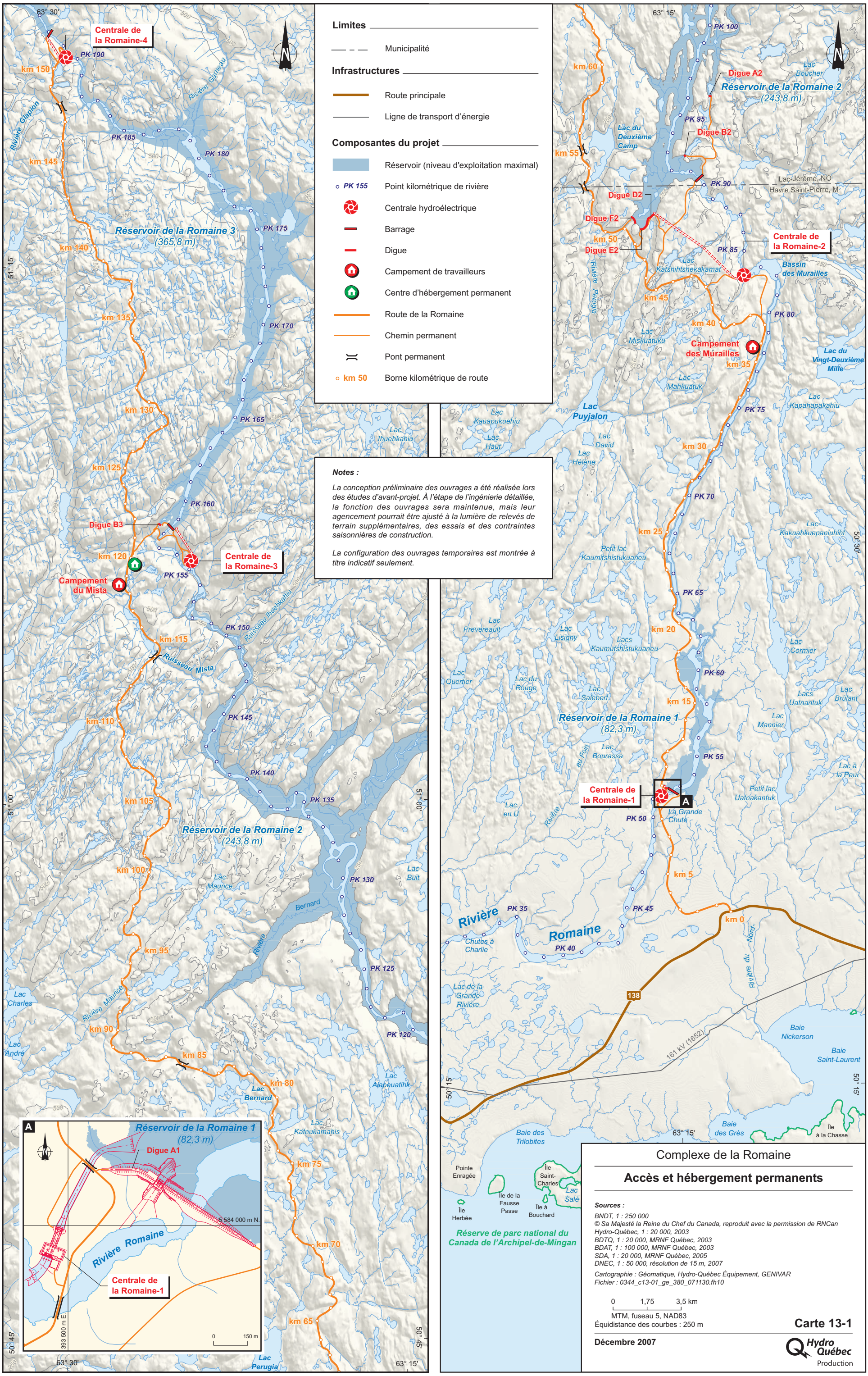

Complexe de la Romaine

Accès et hébergement permanents

Sources :

BNDT, 1 : 250 000
© Sa Majesté la Reine du Chef du Canada, reproduit avec la permission de RNCan
Hydro-Québec, 1 : 20 000, 2003
BDTQ, 1 : 20 000, MRNF Québec, 2003
BDAT, 1 : 100 000, MRNF Québec, 2003
SDA, 1 : 20 000, MRNF Québec, 2005
DNEC, 1 : 50 000, résolution de 15 m, 2007

Cartographie : Géomatique, Hydro-Québec Équipement, GENIVAR
Fichier : 0344_c13-01_ge_380_071130.fh10

0 1,75 3,5 km
MTM, fuseau 5, NAD83
Équidistance des courbes : 250 m

Carte 13-1

Décembre 2007

Hydro Québec Production

Document d'information destiné aux publics concernés par le projet. Pour tout autre usage, communiquer avec : Géomatique, Hydro-Québec Équipement.